

# Exkursion Bergamo–Ivrea: Bauten

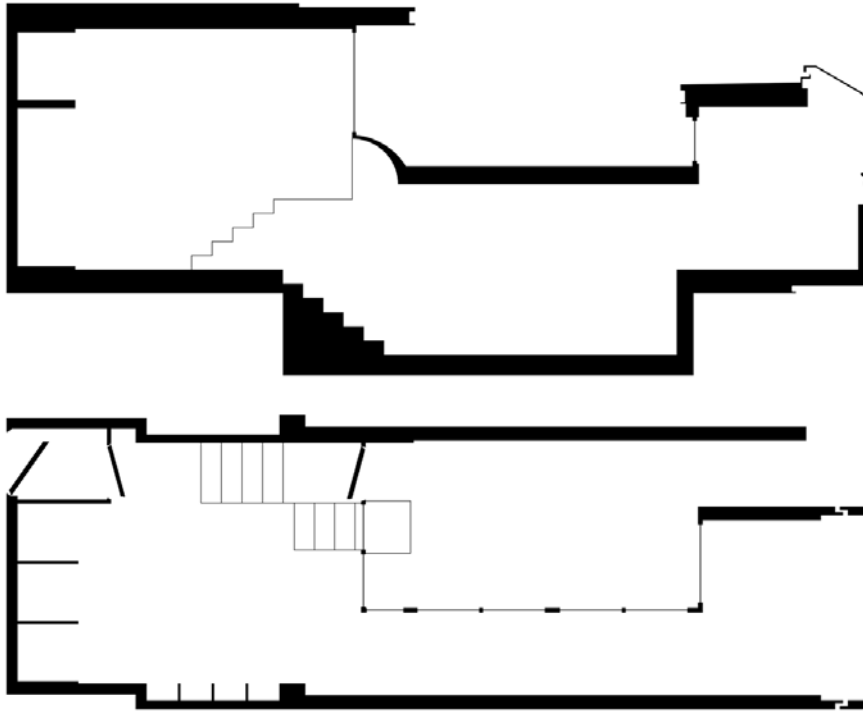

Hotel La Serra in Ivrea, Grundriß und Schnitt einer Wohnkapsel

2008

PRÄLUDIUM > Marcellise



Villa „Il Girasole“, 1929–35  
Adresse: Verona, Marcellise, Via Mezzavilla 1  
(A4-Autobahnausfahrt: Verona Sud / San Martino Buon Albergo)  
Auftraggeber und Konstrukteur: Angelo Invernizzi  
Architekt: Ettore Fagioli

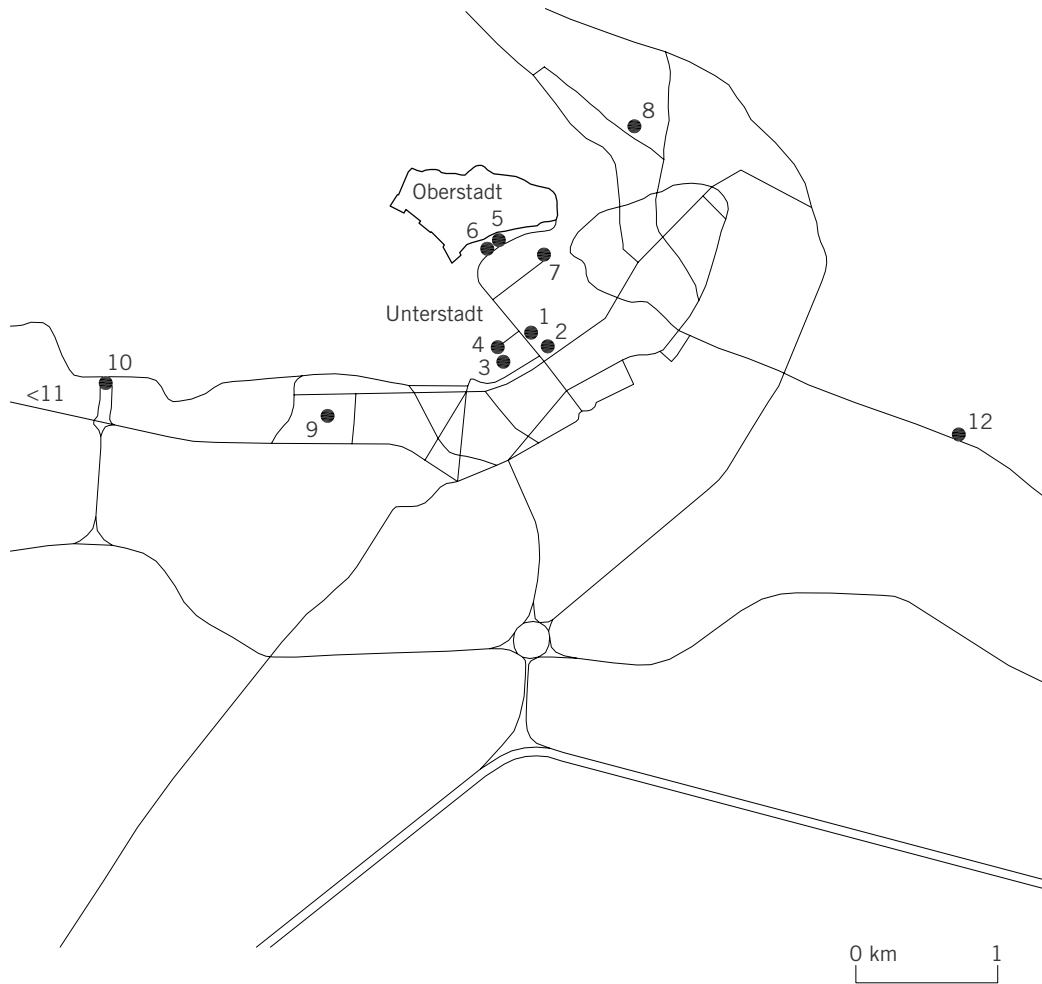

0 km 1



1 Nuovo Centro Cittadino, 1906–26  
 (Justizpalast 1916–22, Credito Italiano 1917–22, Banca Popolare 1917–23,  
 Caffè Nazionale und Cinema Centrale 1917–23)  
 Adresse: Bergamo, Unterstadt, Piazza Vittorio Veneto  
 Architekt: Marcello Piacentini



2 Erweiterung Teatro Donizetti, 1959–64 (Seitenflügel)  
 Adresse: Bergamo, Piazza Cavour 14  
 Architekt: Giuseppe Pizzigoni



3 Geschäftshaus, 1967  
 Adresse: Bergamo, Via Borfuro  
 Architekten: Giuseppe Gambirasio, Walter Barbero, Giorgio Zenoni

# Bergamo



5 Villa Leidi, 1935  
 Adresse: Bergamo, Viale Vittorio Emanuele 78  
 Architekt: Giovanni Muzio

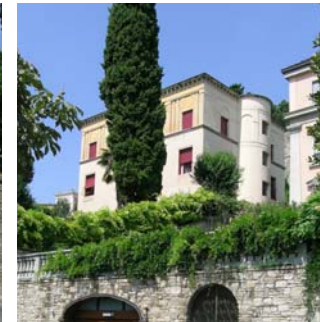

6 Haus für den Vater, 1925–27  
 Adresse: Bergamo, Viale Vittorio Emanuele 70  
 Architekt: Giuseppe Pizzigoni

4 Wohn- und Geschäftshaus, Kino, Hochgarage, 1969  
 Adresse: Bergamo, Rotonda dei Mille  
 Architekten: Giuseppe Gambirasio, Walter Barbero, Giorgio Zenoni



7 Haus des Architekten, 1933  
 Adresse: Bergamo, Via Monte Ortigara 35  
 Architekt: Giuseppe Pizzigoni



8 Minimalhaus-Prototyp, 1946  
Adresse: Bergamo, Piazzale Goisis 5  
Architekt: Giuseppe Pizzigoni



9 Wohnquartier (Atriumhäuser auf Stützen), 1976–79  
Adresse: Bergamo, Via Carducci / Via Goethe / Via Coggetti  
Architekten: Giuseppe Gambirasio, Giorgio Zenoni





10 Kirche Santa Maria Immacolata, 1960–63  
Adresse: Bergamo, Via Mattioli 57 / Via Pizzigoni  
Architekt: Giuseppe Pizzigoni



11 Volksschule, 1969  
Adresse: Bergamo, Curno, Via Abruzzi  
Architekten: Giuseppe Gambirasio, Baran Ciagà



12 Möbelhaus, 1968  
Adresse: Bergamo, Via Borgo Palazzo  
(zwischen Via Redorta und Via Celadina)  
Architekten: Giuseppe Gambirasio, Baran Ciagà, Giorgio Zenoni

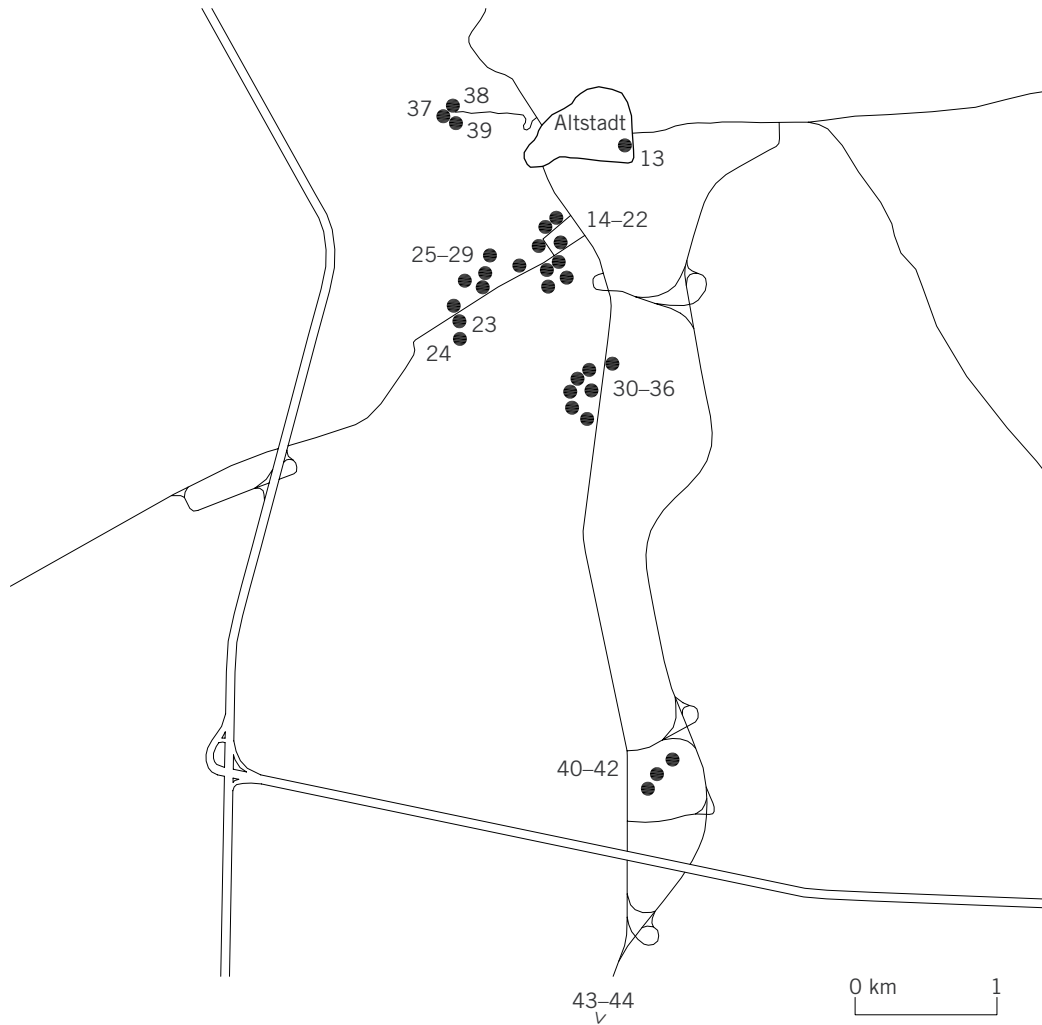

13 Hotel, 1967–75  
 Adresse: Ivrea, Corso Botta 30  
 Architekten: Iginio Cappai, Pietro Mainardis

# Ivrea



14 Kindergarten, 1939–41; 1952  
 Adresse: Ivrea, Via Olivetti 34  
 Architekten: Luigi Figini, Gino Pollini



15 Wohnhaus, 1939–42  
 Adresse: Ivrea, Via Olivetti 26–32  
 Architekten: Luigi Figini, Gino Pollini



16 Heizzentrale, 1956–59  
 Adresse: Ivrea, Via di Vittorio  
 Architekt: Eduardo Vittoria



17 Olivetti-Fabriken, 1934–39; 1939–42  
 Adresse: Ivrea, Via Jervis 11  
 Architekten: Luigi Figini, Gino Pollini





18 Olivetti-Fabriken, 1947–49; 1955–57; Hofüberdachung 1956–57  
 Adresse: Ivrea, Via Jervis 11–13  
 Architekten: Luigi Figini, Gino Pollini; Eduardo Vittoria (Hofüberdachung)



19 Sozialgebäude, 1955–59  
 Adresse: Ivrea, Via Jervis 26  
 Architekten: Luigi Figini, Gino Pollini



21 Mensa, 1953–61  
 Adresse: Ivrea, Via Montenavale 1  
 Architekt: Ignazio Gardella



20 Forschungszentrum, 1954–55  
 Adresse: Ivrea, Strada di Montenavale 1  
 Architekt: Eduardo Vittoria



22 Sertec Büros, 1968  
 Adresse: Ivrea, Via Jervis 60  
 Architekt: Ezio Sgrelli



25 Wohnhaus, 1954–55  
 Adresse: Ivrea, Via Jervis 98–100  
 Architekten: Marcello Nizzoli, Gian Mario Oliveri



23 Bürohaus, 1986–88  
 Adresse: Ivrea, Via Jervis 73  
 Architekt: Gino Valle



26 Wohnhaus, 1951  
 Adresse: Ivrea, Via Salvo d'Acquisto 2  
 Architekten: Marcello Nizzoli, Gian Mario Oliveri



24 Rechenzentrum, 1955–62  
 Adresse: Ivrea, Via Jervis 77  
 Architekten: Gian Antonio Bernasconi, Annibale Fiocchi, Marcello Nizzoli



27 Wohnhäuser, 1941–42  
 Adresse: Ivrea, Via Cena  
 Architekten: Luigi Figini, Gino Pollini



28 Wohnhaus, 1969–71  
Adresse: Ivrea, Via Carandini 6  
Architekten: Roberto Gabetti, Aimaro Isola



29 Wohnhaus, 1948  
Adresse: Ivrea, Via Ranieri 6  
Architekten: Marcello Nizzoli, Gian Mario Oliveri





30 Volksschule, 1955–64  
Adresse: Ivrea, Viale della Liberazione 5  
Architekt: Ludovico Quaroni



33 Kindergarten, 1955–64  
Adresse: Ivrea, Viale della Liberazione 4  
Architekten: Mario Ridolfi, Wolfgang Frankl



31 Wohnhäuser, 1952–54  
Adresse: Ivrea, Via Perotti / Via Fratelli Cervi  
Architekten: Marcello Nizzoli, Annibale Focchi



32 Wohnturm, 1966–67  
Adresse: Ivrea, Via Galimberti 1  
Architekten: Emilio Aventino Tarpino, Ottavio Cascio





34 Evangelische Kirche, 1963–67  
 Adresse: Ivrea, Strada Torino 217  
 Architekt: Giovanni Klaus Koenig



37 Einfamilienhaus, 1953–55  
 Adresse: Ivrea, Via Zani del Frà 3  
 Architekt: Emilio Aventino Tarpino / UCCD



35 Wohnhäuser, 1952  
 Adresse: Ivrea, Viale Monthey  
 Architekten: Marcello Nizzoli, Annibale Focchi



38 Einfamilienhaus, 1952–53  
 Adresse: Ivrea, Via Zani del Frà 4  
 Architekt: Emilio Aventino Tarpino / UCCD



36 Wohnhäuser, 1946; 1952–54  
 Adresse: Ivrea, Via Matteotti / Via Gramsci  
 Architekten: Marcello Nizzoli, Annibale Focchi



39 Wohnhäuser, 1958–64  
 Adresse: Ivrea, Via del Crist / Via delle Germane  
 Architekt: Augusto Romano



40 Krankenstation, 1956–58  
 Adresse: Ivrea, San Bernardo, Strada Torino 603  
 Architekt: Eduardo Vittoria



41 Heizzentrale, 1960–62  
 Adresse: Ivrea, San Bernardo, Strada Torino 603  
 Architekt: Ottavio Cascio



42 Fabrikshallen, 1984–87  
 Adresse: Ivrea, San Bernardo, Strada Torino 603  
 Architekt: Gino Valle



43 Fabrikshallen, 1967–70  
 Adresse: Scarmagno, Strada di Montalenghe 8  
 Architekten: Marco Zanuso, Eduardo Vittoria



44 Olivetti-Bauernhof, 1957–58  
Adresse: Montalenghe, Strada per Foglizzo  
Architekt: Giorgio Raineri



ZWISCHENSTOP > Baranzate



Chiesa Mater Misericordiae, 1957  
Adresse: Mailand, Baranzate, Via della Conciliazione 22–24  
Architekten: Angelo Mangiarotti und Bruno Morassutti

## ZWISCHENSTOP > Crespi d'Adda

*Idealstadt* der Textilfabrikantenfamilie Crespi, 1878–1920

Fabrikhallen, Arbeitersiedlungen, Villen, Schule, Krankenhaus, Kirche, Friedhof  
(seit 1995 auf der UNESCO Weltkulturerbeliste)

Adresse: Crespi d'Adda

(A4-Autobahnausfahrt: Capriate San Gervasio)

## ZWISCHENSTOP > Murlongo

Feriensiedlung, 1971

Adresse: Costermano, Parco Murlongo

(A22-Autobahnausfahrt: Affi)

Architekt: Angelo Mangiarotti

